

小規模多機能型 居宅介護事業所

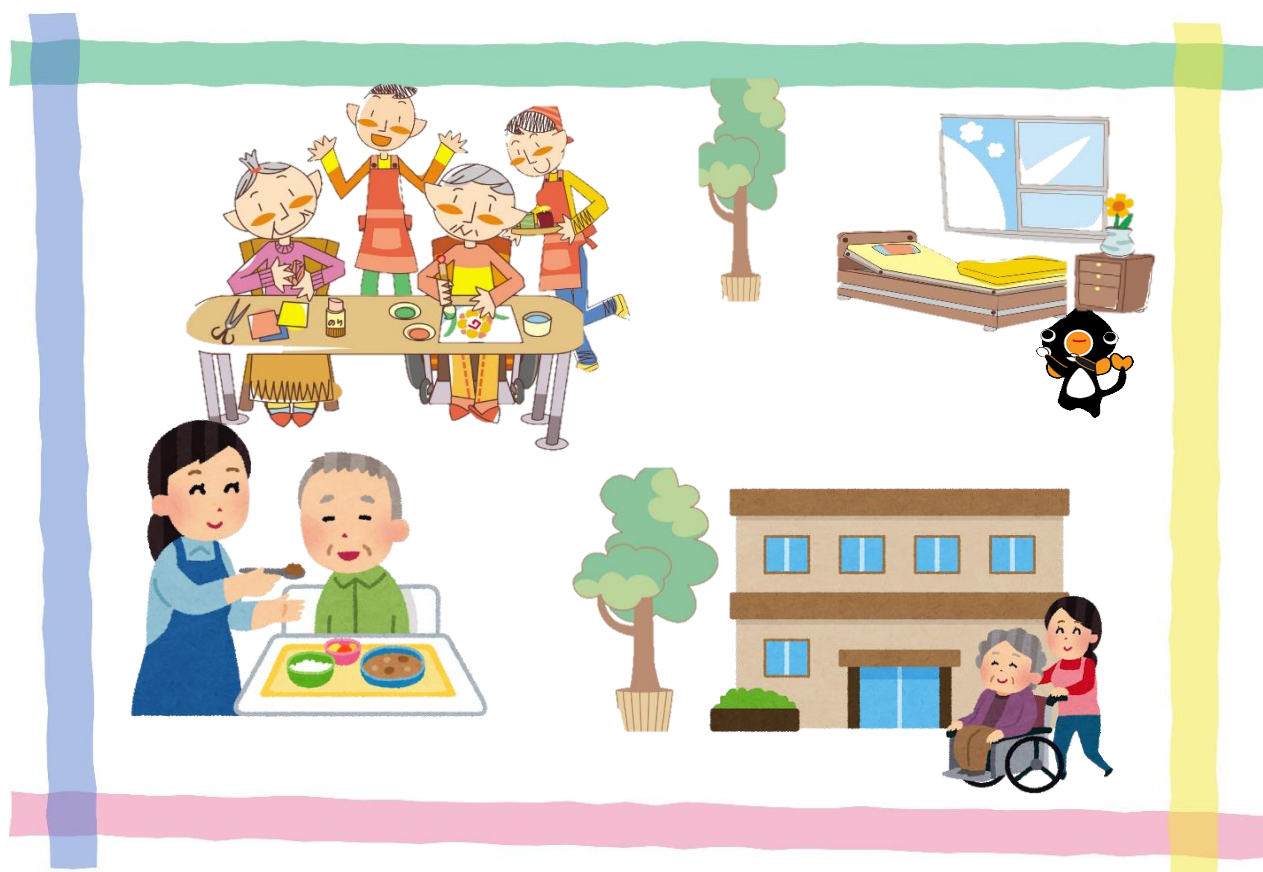

一般社団法人諫早医師会
諫早市在宅医療・介護連携支援センター



小規模多機能型居宅介護事業所

小規模多機能型居宅介護とは、中重度の要介護者となっても、在宅での生活が継続できるように支援する、小規模な居住系サービスの施設です。

デイサービスを中心に訪問介護やショートステイを組み合わせ、在宅での生活の支援や機能訓練を行うサービスです。

詳しくは、各事業所にお尋ねください。

令和6年11月1日現在

No.	圏域	事業所名	事業主体（法人等）名	所在地	電話番号
1	中央部	小規模多機能型居宅介護 よんしゃい	(福) 福翠会	福田町32番2号	22-3202
2	北部	小規模多機能型居宅介護事業所 きらら	(福) 真和会	本野町2-1	25-3800
3	西部	小規模多機能 たらみ	(有) ムツミサプライ	多良見町化屋1234	47-6643
4		小規模多機能 けやき	(福) 真津山福祉会	貝津町2662番地2	25-5670
5	南部	小規模多機能型居宅介護事業所 「きぼうの森」	(一社) 中央福祉会	小川町331番地	47-8951
6	東部	ゆたか荘 サンホーム	(福) 清和福祉会	長田町2781番地1	23-9680
7		小規模多機能型居宅介護事業 小長井	(福) 善友会	小長井町小川原浦1215-1	34-2510

県長寿社会課「高齢者施設・介護事業所等に関する情報」より

地図を見る 

小規模多機能型居宅介護事業所（中央部）

令和6年11月現在 No.1

事業所名	小規模多機能型居宅介護 よんしゃい		運営主体	社会福祉法人 福翠会			
所在地	〒854-0001 諫早市福田町32番2号		電話	22-3202	FAX	22-3205	
管理者名	杉野 大寿		サービス提供地域	旧諫早市			
サービス提供時間	通い 8時00分～18時00分		訪問 8時30分～17時30分		宿泊 18時00分～8時00分		
送迎の有無	<input checked="" type="radio"/> 有 <input type="radio"/> 無	短期利用 居宅介護の提供	<input checked="" type="radio"/> 有 <input type="radio"/> 無	宿泊体験の有無	<input checked="" type="radio"/> 有 <input type="radio"/> 無	円/1泊	
サービスの特色	病院への定期受診や緊急時の対応等を行い、本人様が安心して自宅で暮らせるように支援しています。						
利用条件	要支援1～要介護者5の方まで利用できます。 利用日当日のキャンセルは、朝9時までに連絡をお願いします。						
食費	朝食	300円	昼食	450円	夕食	550円	宿泊費 1,150円/1泊
登録定員	29人	個室	9室	協力医療機関名	大沢医院		
運営方針や事業所のPRポイント	食事やおやつは手作りで行っており、おいしいと評判です。敬老会やクリスマス会・年始会など、各行事ごとの食事もご馳走を用意しております。 台風や大雨等の災害時に、特に一人暮らしの方は、家族と連絡を取り早めの避難誘導を行っています。						

小規模多機能型居宅介護事業所（北部）

令和6年11月現在 No.2

事業所名	小規模多機能型居宅介護事業所 きらら		運営主体	社会福祉法人 真和会			
所在地	〒854-0093 諫早市本野町2-1		電話	25-3800	FAX	25-5700	
管理者名	中村 守男		サービス提供地域	諫早市内			
サービス提供時間	通い 9時00分～16時00分		訪問 8時30分～17時30分		宿泊 16時00分～9時00分		
送迎の有無	<input checked="" type="radio"/> 有 <input type="radio"/> 無	短期利用 居宅介護の提供	<input checked="" type="radio"/> 有 <input type="radio"/> 無	宿泊体験の有無	<input checked="" type="radio"/> 有 <input type="radio"/> 無	1,300円/1泊	
サービスの特色	ご本人の状況やご家族の介護負担等、総合的なニーズへ臨機応変に対応できるよう努めております。						
利用条件	個別に相談に応じます。						
食費	朝食	370円	昼食	470円	夕食	530円	宿泊費 1,300円/1泊
登録定員	29人	個室	9室	協力医療機関名	宮崎病院		
運営方針や事業所のPRポイント	利用者に寄り添いながら、人格を尊重し可能な限り住み慣れた地域で、自立した生活を営むことが出来るよう支援していきます。						



小規模多機能型居宅介護事業所（西部）

令和6年11月現在 No.3

事業所名	小規模多機能 たらみ	運営主体	有限会社 ムツミサプライ					
所在地	〒859-0401 諫早市多良見町化屋1234		電話	47-6643	FAX	43-6856		
管理者名	松本 晋		サービス提供地域	多良見町、久山町、貝津町、西諫早				
サービス提供時間	通い 9時00分～18時00分		訪問	24時間		宿泊 18時00分～9時00分		
送迎の有無	<input checked="" type="radio"/> 有・ <input type="radio"/> 無	短期利用 居宅介護の提供	<input checked="" type="radio"/> 有・ <input type="radio"/> 無	宿泊体験の有無	<input checked="" type="radio"/> 有・ <input type="radio"/> 無		円/1泊	
サービスの特色	住み慣れた地域での生活が継続できるよう「通い」「訪問」「泊り」をご利用者様の状況や希望に合わせて、柔軟に組み合わせたサービスを提供していきます。通所の体験利用を受け付けています。							
利用条件	医療行為が必要な方はご相談下さい。							
食費	朝食	200円	昼食	500円	夕食	500円	宿泊費	1,900円/1泊
登録定員	29人	個室	9室	協力医療機関名	慈恵病院			
運営方針や事業所のPRポイント	「いつまでも元気に自宅で暮らしたい」という願いをかなえるために、ご利用者様、ご家族様の「思い」を大切にしています。							

小規模多機能型居宅介護事業所（西部）

令和6年11月現在 No.4

事業所名	小規模多機能 けやき	運営主体	社会福祉法人 真津山福祉会					
所在地	〒854-0063 諫早市貝津町2662番地2		電話	25-5670	FAX	25-5370		
管理者名	森田 隆一		サービス提供地域	諫早市				
サービス提供時間	通い 6時00分～21時00分		訪問	24時間		宿泊 21時00分～6時00分		
送迎の有無	<input checked="" type="radio"/> 有・ <input type="radio"/> 無	短期利用 居宅介護の提供	<input checked="" type="radio"/> 有・ <input type="radio"/> 無	宿泊体験の有無	<input checked="" type="radio"/> 有・ <input type="radio"/> 無		0円/1泊	
サービスの特色	通い、泊り、訪問を組み合わせます。通院介護等可							
利用条件	感染症の方は利用できません							
食費	朝食	360円	昼食	510円	夕食	560円	宿泊費	2,700円/1泊
登録定員	25人	個室	9室	協力医療機関名	高原循環器内科			
運営方針や事業所のPRポイント	個人が自分らしく生活できる場所・介護の提供隣接する学童保育やご近所との交流							



小規模多機能型居宅介護事業所（南部）

令和6年11月現在 No.5

事業所名	小規模多機能型居宅介護事業所「きぼうの森」		運営主体	一般社団法人 中央福祉会		
所在地	〒854-0053 諫早市小川町331番地		電話	47-8951	FAX	47-8952
管理者名	峯 君子		サービス提供地域	諫早市全域		
サービス提供時間	通い 午前9時～午後4時		訪問	24時間		宿泊 午後4時～午前9時
送迎の有無	<input checked="" type="radio"/> 有 <input type="radio"/> 無	短期利用 居宅介護の提供	<input checked="" type="radio"/> 有 <input type="radio"/> 無	宿泊体験の有無	<input checked="" type="radio"/> 有 <input type="radio"/> 無	1,000円/1泊
サービスの特色	ゆっくりと時間を過ごしていただく中にいつも利用者様と職員の笑い声が飛び交っています。医療機関や嘱託医と連携を図り、透析患者様をはじめ利用者様の体調管理に努めています。					
利用条件	利用日に欠席する場合は、前日もしくは当日午前8時30分までに事業所へ連絡していただくこと。他の利用者の方に迷惑となる行為等が見られた場合、利用の中止をしていただくことがある。					
食費	朝食	400円	昼食	500円	夕食	600円 宿泊費 1,000円/1泊
登録定員	29人	個室	9室	協力医療機関名	森眼科内科医院	
運営方針や事業所のPRポイント	通いを中心として要介護者様の状態や希望に応じて訪問や宿泊を組み合わせ、居宅における生活の継続を支援するよう努めています。					

小規模多機能型居宅介護事業所（東部）

令和6年11月現在 No.6

事業所名	ゆたか荘 サンホーム		運営主体	社会福祉法人 清和福祉会		
所在地	〒859-0301 諫早市長田町2781番地1		電話	23-9680	FAX	23-9637
管理者名	里 安子		サービス提供地域	諫早市内全域		
サービス提供時間	通い 8時30分～19時00分		訪問	24時間		宿泊 19時00分～8時30分
送迎の有無	<input checked="" type="radio"/> 有 <input type="radio"/> 無	短期利用 居宅介護の提供	<input checked="" type="radio"/> 有 <input type="radio"/> 無	宿泊体験の有無	<input checked="" type="radio"/> 有 <input type="radio"/> 無	2,300円/1泊・3食
サービスの特色	<ul style="list-style-type: none"> ・透析の送迎を行っている ・利用者のニーズ、ADLに沿った環境整備を行い支援している ・移動図書館が施設まで来て利用中に本を借りることができる ・畑や花壇で野菜や植物を育てている 					
利用条件	特になし					
食費	朝食	300円	昼食	500円	夕食	500円 宿泊費 1,000円/1泊
登録定員	29人	個室	9室	協力医療機関名	姉川病院	
運営方針や事業所のPRポイント	同一敷地内に複数の施設があり、また法人内の他の施設【特養】とも協力体制を取りながら、利用者のサービス向上に努めています。当事業所は、ご自宅での生活を念頭に置き、在宅生活を継続するための支援を行っています。認知症介護指導者がいます。2階からの景色が絶景です。					



小規模多機能型居宅介護事業所（東部）

令和6年11月現在

No.7

事業所名	小規模多機能型居宅介護事業 小長井		運営主体	社会福祉法人 善友会			
所在地	〒859-0165 小長井町小川原浦1215-1		電話	34-2510	FAX	34-2511	
管理者名	矢竹 優太		サービス提供地域	諫早市内			
サービス提供時間	通い 9時00分～18時00分		訪問 9時00分～18時00分	宿泊 18時00分～8時00分			
送迎の有無	<input checked="" type="radio"/> 有	短期利用 居宅介護の提供	<input checked="" type="radio"/> 有	宿泊体験の有無	<input checked="" type="radio"/> 有		円/1泊
サービスの特色	町内であれば、受診同行送迎を行っています。						
利用条件							
食費	朝食	296円	昼食	502円	夕食	502円	宿泊費 1,000円/1泊
登録定員	29人	個室	9室	協力医療機関名	山崎病院		
運営方針や 事業所のPRポイント	緑に囲まれ、目の前には有明海・雲仙普賢岳を一望でき、とても景色が良い場所です。 法人内で複数の事業所があるため、状態に合わせその後のフォローアップ体制も大丈夫です。						

